Automobilzentrum Altmark GmbH
An den Burgstücken 8 - 39638 Gardelegen - Tel.: 039077 / 14070

Ihr Ansprechpartner

Herr Dirk Beckmann
E-Mail: verkauf@auto-altmark.de
Telefon: 039077 14070

Volkswagen Tiguan DSG LED+ AHK 5JGar. IQ.DRIVE S...

Angebotsnr.: AT27-GW-A1465


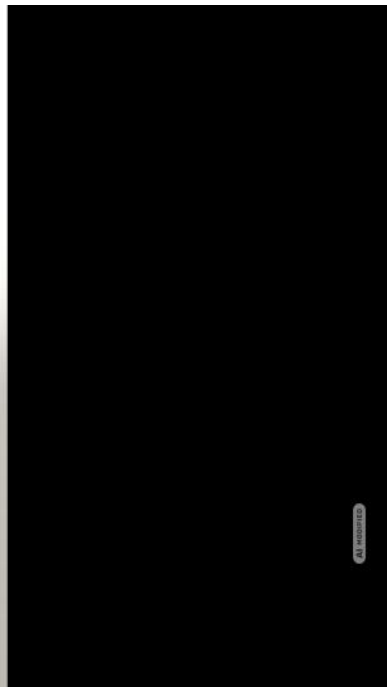

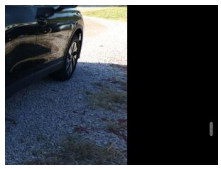

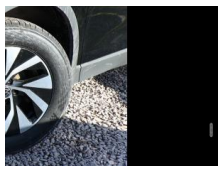
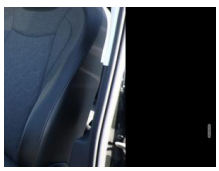




Erstzulassung:	Kilometer:	Farbe:	Leistung:	Kraftstoffart:	Verbr. komb.	CO2-Emission	CO2-Klasse (WLTP)
28.09.2026	10	Schwarz	110 kW / 150 PS	Benzin	6,1 l/100km	138 g/km	E

PREIS
35.730 €

FINANZIERUNGSBEISPIEL

Laufzeit: 60 Monate	Anzahlung: 25 %
Basis-Finanzierung:*	Mtl. Rate:
Zielraten-Finanzierung:**	Mtl. Rate: **274 €**

* Basisfinanzierung: Anzahlung: 8.933 Euro, Laufzeit: 60 Monate, Nettodarlehen: 26.798 Euro, Gesamtbetrag: 40.078 Euro, Zinsätze: 6.3% Sollz. (gebunden), 6.49% eff.
** Zielratenfinanzierung: Anzahlung: 8.933 Euro, Laufzeit: 60 Monate, Nettodarlehen: 26.798 Euro, Zielrate: 17.865 Euro, Gesamtbetrag: 42.977 Euro, Zinsätze: 6.3% Sollz. (gebunden), 6.49% eff.,
Achtung! Kredite kosten Geld.
Vermittlung für: Openbank by Santander
Repräsentatives Beispiel gem. § 17 Abs. 4 PAngV.

Ausstattung

Weiteres
- Scheinwerfer LED Plus (Ambiente-Beleuchtung (10 Farben
- Armaturenbrett und Türverkleidung) / LED Lichtleiste zwischen Scheinwerfer und Türgriffschalen außen beleuchtet / Abbiege- und Allwetterlicht / Schlechtwetter-Licht / Heckleuchten LED in 3D-Optik / Leuchtweitenregelung automatisch und Dynamisches Kurvenlicht)
- Anhängerkupplung mit elektr. Entriegelung
- schwenkbar
- inkl. Anhänger-Rangierassistent (Trailer Assist)
- Winter-Komfort-Paket (Sitzheizung vorn / Kofferraumdeckel / Heckklappe elektr. betätigt (Schließen
- sensorgesteuert öffnend
- Fernentriegelung) / Lenkrad heizbar (Leder) mit Multifunktion und
- Technik-Paket IQ.DRIVE (Fahrassistenz-Paket: Travel Assist
- Emergency Assist und Lane Assist / Fahrassistenz-System: Memoryfunktion für Park Assist / Steckdose 230V im Gepäckraum
- 12V-Anschluß Mittelkonsole vorn / Umgebungsansicht Area View inkl. Rückfahrkamera Rear View / Außenspiegel elektr. verstell-
- heiz- und anklappbar
- Abblendautomatik links
- Spiegelabsenkung rechts
- Memory)
- Design-Paket (Dachreling silber eloxiert)
- Anschlussgarantie (3 Jahre / 100.000 km)
- Isofix-Aufnahmen für Kindersitz an Beifahrersitz und Rücksitze außen
- Lendenwirbelstützen vorn
- Navigation in Verbindung mit dem
- Seitenscheiben hinten und Heckscheibe abgedunkelt
- Serviceintervall 30.000 km oder 2 Jahre
- Sommerreifen 215/65 R17
- App-Connect Wireless (Apple CarPlay
- Android Auto)
- Audiosystem: Vorbereitung für spätere Freischaltung Navigationsfunktion
- Außenspiegel mit Umfeldleuchte und Projektionsfunktion
- Bluetooth-Schnittstelle für Mobiltelefon
- Digital Cockpit PRO (Instrumentenanzeige digital)
- Fahrassistenz-System: Abbiegebremsfunktion und Ausweichunterstützung
- Gepäckraumboden höhenverstellbar
- Geschwindigkeitsbegrenzer mit vorausschauender Geschw.-Regelung
- Infotainment-System mit

EGA STÄNDIG ÜBER 15.000 FAHRZEUGE IM BESTAND!

© 2004-2026 Automobilzentrum Altmark GmbH - Alle Rechte vorbehalten - Preisangaben ohne Gewähr und soweit nicht anders ausgewiesen inklusive MwSt.
Änderungen und Irrtümer vorbehalten