Automobilzentrum Altmark GmbH
An den Burgstücken 8 - 39638 Gardelegen - Tel.: 039077 / 14070

Ihr Ansprechpartner

**Herr Dirk Beckmann**
E-Mail: verkauf@auto-altmark.de
Telefon: 039077 14070

# Nissan X-Trail Acenta ACC SHZ Keyl TotW Kam CarP...

AT27-GW-ABO1130 **Angebotsnr.:**





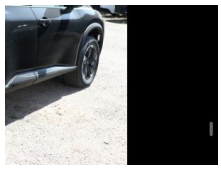



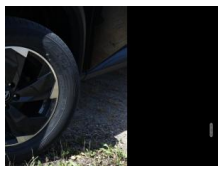

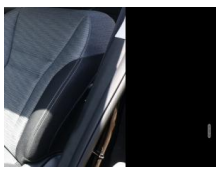







| Erstzulassung: | Kilometer: | Farbe: | Leistung: | Kraftstoffart: | Verbr. komb. | CO2-Emission | CO2-Klasse (WLTP) |
|---|---|---|---|---|---|---|---|
| 09.03.2026 | 10 | Schwarz | 120 kW / 163 PS | Benzin | 6,9 l/100km | 157 g/km | F |

**PREIS**
**27.800 €**

**FINANZIERUNGSBEISPIEL**

| | |
|---|---|
| Laufzeit: 60 Monate | Anzahlung: 25 % |
| Basis-Finanzierung:* | Mtl. Rate: |
| Zielraten-Finanzierung:** | Mtl. Rate: |

**213 €**

* Basisfinanzierung: Anzahlung: 6.950 Euro, Laufzeit: 60 Monate, Nettodarlehen: 20.850 Euro, Gesamtbetrag: 31.183 Euro, Zinsätze: 6.3% Sollz. (gebunden), 6.49% eff.
** Zielratenfinanzierung: Anzahlung: 6.950 Euro, Laufzeit: 60 Monate, Nettodarlehen: 20.850 Euro, Zielrate: 13.900 Euro, Gesamtbetrag: 33.438 Euro, Zinsätze: 6.3% Sollz. (gebunden), 6.49% eff.,
**Achtung!** Kredite kosten Geld.
Vermittlung für: Openbank by Santander
Repräsentatives Beispiel gem. § 17 Abs. 4 PAngV.

## Ausstattung

**Weiteres**
- Familien-Paket
- Frontscheibe heizbar
- Innenraumfilter: Pollenfilter
- Klimaautomatik 3-Zonen
- Lenkrad heizbar
- LM-Felgen 18 Zoll
- Navigation in Verbindung mit dem Smartphone (über Apple Carplay / Android Auto /...)
- Sitzheizung hinten (2.Sitzreihe)
- Sitzheizung vorn
- Sommerreifen 235/60/R18
- Sonnenschutzrollo an Türscheiben hinten
- Zentralverriegelung
- Ausstattungs-Paket: Nissan Connect (6 Lautsprecher / Radioempfang digital (DAB) / Touchscreen-Farbdisplay (8
- 0 Zoll) in Mittelkonsole / Bluetooth-Schnittstelle / Freisprechanlage Bluetooth / Smartphone
- Motor 1
- 5 Ltr. - 120 kW VC-T MHEV (Mild-Hybrid 120 kW (Motor 1
- 5 Ltr. - 120 kW VC-T MHEV))
- Induktionsladeschale für Smartphone
- Innenspiegel mit Abblendautomatik
- Instrumentenanzeige TFT-Farbdisplay (12
- 3 Zoll)
- Karosserie: 5-türig
- Lendenwirbelstütze Sitz vorn links
- elektr. verstellbar
- Notbrems-Warnblinkautomatik
- Otto-Partikelfilter (OPF)
- Parkbremse elektrisch
- Radstand 2705 mm
- Sitz vorn links höhenverstellbar
- Sitzbezug / Polsterung: Stoff
- USB-Anschluss im Fond
- Anti-Blockier-System (ABS)
- Antriebsart: Frontantrieb
- Elektron. Stabilitäts-Programm (ESP)
- Getriebe Automatik stufenlos - X-Tronic-CVT
- Airbag Fahrer-/Beifahrerseite
- Isofix-Aufnahmen für Kindersitz
- Keyless-Entry
- Rücksitz geteilt/klappbar
- Schließ-/Startsystem intelligent key
- Seitenairbag vorn mitte (Center-Airbag)
- Fahrmodusschalter
- Auto-Hold-Funktion
- Fahrassistenz-System: Auffahrwarnsystem (Forward Collision Warning
- FCW)
- Fahrassistenz-System: Verkehrszeichenerkennung
- Geschwindigkeits-Regelanlage (Tempomat) mit Abstandsregelung
- Rückfahrkamera
- Fahrassistenz-System: Sicherheitssystem ERA GLONASS mit automatischem Notruf
- Lenkrad (Leder) mit Multifunktion

EGA STÄNDIG ÜBER 15.000 FAHRZEUGE IM BESTAND!

© 2004-2026 Automobilzentrum Altmark GmbH - Alle Rechte vorbehalten - Preisangaben ohne Gewähr und soweit nicht anders ausgewiesen inklusive MwSt.
Änderungen und Irrtümer vorbehalten