Automobilzentrum Altmark GmbH
An den Burgstücken 8 - 39638 Gardelegen - Tel.: 039077 / 14070

Ihr Ansprechpartner

Herr Dirk Beckmann
E-Mail: verkauf@auto-altmark.de
Telefon: 039077 14070

Nissan Qashqai AT Acenta LED ACC SHZ Kam Keyl LH...

AT27-GW-KOSA40 **Angebotsnr.:**


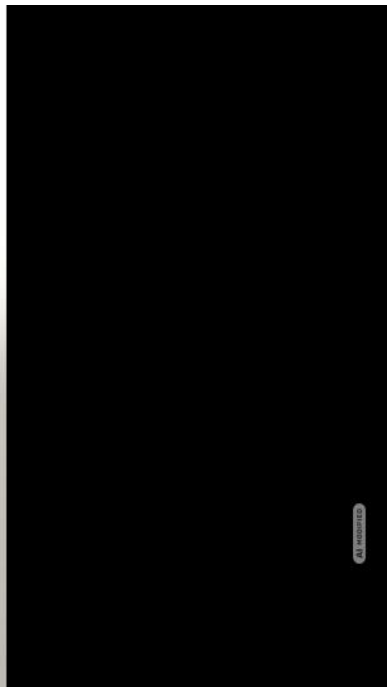

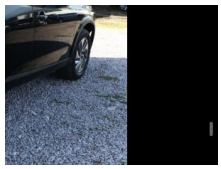

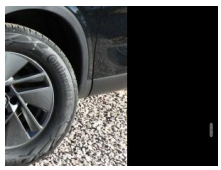
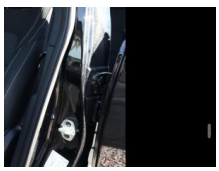
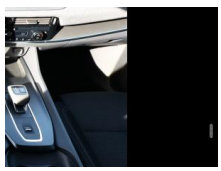

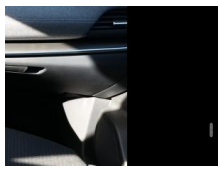

Erstzulassung:	Kilometer:	Farbe:	Leistung:	Kraftstoffart:	Verbr. komb.	CO2-Emission	CO2-Klasse (WLTP)
25.06.2026	10	Schwarz	116 kW / 158 PS	Benzin	6,2 l/100km	141 g/km	E

PREIS
25.320 €

FINANZIERUNGSBEISPIEL
Laufzeit: 60 Monate — Anzahlung: 25 %
Basis-Finanzierung:* — Mtl. Rate:
Zielraten-Finanzierung:** — Mtl. Rate: **194 €**

* Basisfinanzierung: Anzahlung: 6.330 Euro, Laufzeit: 60 Monate, Nettodarlehen: 18.990 Euro, Gesamtbetrag: 28.401 Euro, Zinsätze: 6.3% Sollz. (gebunden), 6.49% eff.
** Zielratenfinanzierung: Anzahlung: 6.330 Euro, Laufzeit: 60 Monate, Nettodarlehen: 18.990 Euro, Zielrate: 12.660 Euro, Gesamtbetrag: 30.455 Euro, Zinsätze: 6.3% Sollz. (gebunden), 6.49% eff.,
Achtung! Kredite kosten Geld.
Vermittlung für: Openbank by Santander
Repräsentatives Beispiel gem. § 17 Abs. 4 PAngV.

Ausstattung

Weiteres
- Winter-Paket (Lenkrad heizbar / Sitzheizung vorn / Frontscheibe heizbar)
- Bordcomputer
- Brillenhalter
- Fahrassistenz-System: Spurwechselassistent
- Freisprecheinrichtung Bluetooth
- Gepäckraumabdeckung
- Gurtwarnanlage
- Kopf-Airbag vorn
- Lenkrad mit Multifunktion
- LM-Felgen 17 Zoll
- Navigation in Verbindung mit dem Smartphone (über Apple Carplay / Android Auto /...)
- Radioempfang digital (DAB)
- Schadstoffarm nach Abgasnorm Euro 6e (EU6 EA)
- Seitenairbag vorn
- Servolenkung
- Sitze vorn manuell verstellbar
- Sommerreifen 215/65 R17
- Sonnenblenden mit Spiegel
- Traktionskontrolle
- Zentralverriegelung
- Audiosystem (6 Lautsprecher / Radioempfang digital (DAB+) / Bluetooth-Schnittstelle / Smartphone kabellose Schnittstelle (Apple CarPlay & Android Auto))
- Schließ-/Startsystem intelligent key (Keyless-Entry / Start-Stop-Knopf)
- Dachantenne im Haifischflossen-Design
- Dachhimmel hellgrau
- Elektr. Bremskraftverteilung (EBD)
- Geschwindigkeits-Begrenzeranlage
- Instrumentenanzeige TFT-Farbdisplay (7 Zoll)
- Karosserie: 5-türig
- Lendenwirbelstütze Sitz vorn links
- elektr. verstellbar
- Mild-Hybrid 116 kW (Motor 1
- 3 Ltr. - 116 kW DIG-T MHEV)
- Otto-Partikelfilter (OPF)
- Parkbremse elektrisch
- Sitz vorn links höhenverstellbar
- Sitzbezug / Polsterung: Stoff
- Touchscreen-Farbdisplay (12
- 3 Zoll)
- USB-Schnittstelle
- Anti-Blockier-System (ABS)
- Fahrassistenz-System: Moving Object Detection (MOD
- Fußgängererkennung und bewegliche Objekterkennung)
- Antriebsart: Frontantrieb
- Elektron. Stabilitäts-Programm (ESP)
- Getriebe Automatik stufenlos - X-Tronic-CVT
- Klimaautomatik 2-Zonen
- Airbag Fahrer-/Beifahrerseite
- Fensterheber elektrisch vorn + hinten

STÄNDIG ÜBER 15.000 FAHRZEUGE IM BESTAND!

© 2004-2026 Automobilzentrum Altmark GmbH - Alle Rechte vorbehalten - Preisangaben ohne Gewähr und soweit nicht anders ausgewiesen inklusive MwSt.
Änderungen und Irrtümer vorbehalten