Automobilzentrum Altmark GmbH
An den Burgstücken 8 - 39638 Gardelegen - Tel.: 039077 / 14070

Ihr Ansprechpartner

Herr Dirk Beckmann
E-Mail: verkauf@auto-altmark.de
Telefon: 039077 14070

Fiat 600 Hybrid Sport SHZ ACC Kam Keyl PDC PrivG...

AT27-GW-ABF[redacted] **Angebotsnr.:**

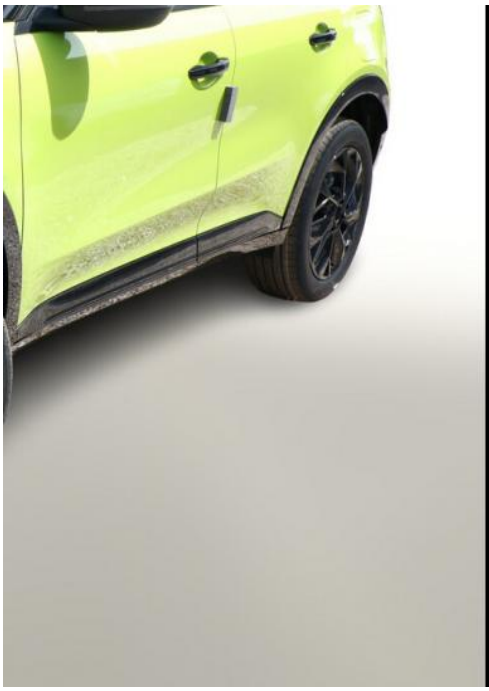
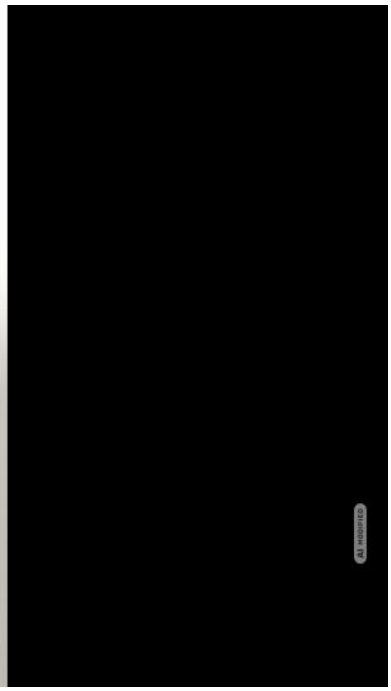

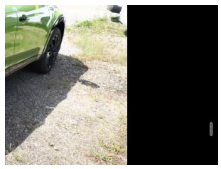

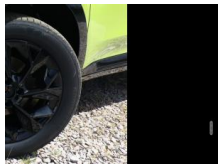



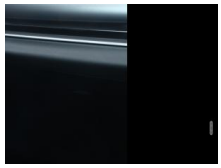

Erstzulassung:	Kilometer:	Farbe:	Leistung:	Kraftstoffart:	Verbr. komb.	CO2-Emission	CO2-Klasse (WLTP)
20.05.2026	10	Grün	100 kW / 136 PS	Benzin	4,8 l/100km	110 g/km	C

PREIS
24.820 €

FINANZIERUNGSBEISPIEL
Laufzeit: 60 Monate — Anzahlung: 25 %
Basis-Finanzierung:* — Mtl. Rate:
Zielraten-Finanzierung:** — Mtl. Rate: **190 €**

* Basisfinanzierung: Anzahlung: 6.205 Euro, Laufzeit: 60 Monate, Nettodarlehen: 18.615 Euro, Gesamtbetrag: 27.840 Euro, Zinsätze: 6.3% Sollz. (gebunden), 6.49% eff.
** Zielratenfinanzierung: Anzahlung: 6.205 Euro, Laufzeit: 60 Monate, Nettodarlehen: 18.615 Euro, Zielrate: 12.410 Euro, Gesamtbetrag: 29.854 Euro, Zinsätze: 6.3% Sollz. (gebunden), 6.49% eff.,
Achtung! Kredite kosten Geld.
Vermittlung für: Openbank by Santander
Repräsentatives Beispiel gem. § 17 Abs. 4 PAngV.

Ausstattung

Weiteres
- Anti-Blockier-System (ABS)
- Außenspiegel elektr. anklappbar
- Bluetooth-Freisprecheinrichtung
- Bordcomputer
- Dachlackierung in Kontrastfarbe (Schwarz)
- Einparkhilfe vorn
- hinten und seitlich
- Elektr. Stabilitäts-Programm (ESP)
- Entfall der magnetischen Mitteltunnelabdeckung
- Fahrassistenz-System: Spurpositionierungsassistent
- Fensterheber elektrisch hinten
- Geschwindigkeitsbegrenzer
- Isofix-Halterungen für Kindersitz
- Laderaum-Management-System (Cargo Flex)
- Lichtsensor zur Fahrlichtschaltung
- Mittelarmlehne vorn
- Navigation in Verbindung mit dem
- Otto-Partikelfilter
- Reifendruck-Kontrollsystem
- Seitenscheiben hinten und Heckscheibe abgedunkelt
- Servolenkung
- Sitz vorn links elektr. verstellbar (6-fach)
- Sommerreifen 215/55 R18
- Start-Stop-Knopf
- Türgriffe innen verchromt
- Verkehrszeichenerkennung
- Wegfahrsperre elektrisch
- Zentralverriegelung
- Sitz vorn rechts verstellbar (6-fach) (Sitz vorn links mit Massagefunktion / Sitz vorn links elektr. verstellbar)
- Winter-Paket (Ablagetasche an Vordersitzlehnen / Kopfstütze hinten mitte / Scheibenwischer beheizbar / Sitzheizung vorn)
- Ambiente-Beleuchtung
- Auspuffblende verchromt
- Blinkleuchten LED
- Fensterheber elektr. vorn mit Komfortschaltung
- Induktionsladeschale für Smartphone (Wireless Charging)
- Infotainment-System: UConnect mit DAB+ Radioempfang (Touchscreen 10
- 25")
- Innenspiegel mit Abblendautomatik
- Instrumentenanzeige Farbdisplay
- 7 Zoll
- Mild-Hybrid 107 kW (Motor 1
- 2 Ltr. - 100 kW)
- Parkbremse elektrisch
- USB-Anschluss für den Fondbereich
- Smartphone Schnittstelle (Apple CarPlay & Android Auto)
- USB-Anschlüsse (Typ C und Typ A)
- Antriebsart: Frontantrieb
- Elektron. Stabilitäts-Programm (ESP /

EGA STÄNDIG ÜBER 15.000 FAHRZEUGE IM BESTAND!

© 2004-2026 Automobilzentrum Altmark GmbH - Alle Rechte vorbehalten - Preisangaben ohne Gewähr und soweit nicht anders ausgewiesen inklusive MwSt.
Änderungen und Irrtümer vorbehalten