Automobilzentrum Altmark GmbH
An den Burgstücken 8 - 39638 Gardelegen - Tel.: 039077 / 14070

Ihr Ansprechpartner

**Herr Dirk Beckmann**
E-Mail: verkauf@auto-altmark.de
Telefon: 039077 14070

# Skoda Karoq 1.5 TSI DSG Sportline Navi LED-Matri...

BR02-63927 **Angebotsnr.:**



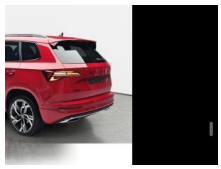

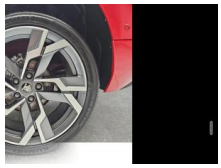





| Erstzulassung: | Kilometer: | Farbe: | Leistung: | Kraftstoffart: | Verbr. komb. | CO2-Emission | CO2-Klasse (WLTP) |
|---|---|---|---|---|---|---|---|
| 01.07.2026 | 25 | Rot | 110 kW / 150 PS | Benzin | 6,4 l/100km | 145 g/km | E |

**PREIS**
**38.070 €**

**FINANZIERUNGSBEISPIEL**

| | |
|---|---|
| Laufzeit: 60 Monate | Anzahlung: 25 % |
| Basis-Finanzierung:* | Mtl. Rate: |
| Zielraten-Finanzierung:** | Mtl. Rate: **292 €** |

* Basisfinanzierung: Anzahlung: 9.518 Euro, Laufzeit: 60 Monate, Nettodarlehen: 28.553 Euro, Gesamtbetrag: 42.703 Euro, Zinsätze: 6.3% Sollz. (gebunden), 6.49% eff.
** Zielratenfinanzierung: Anzahlung: 9.518 Euro, Laufzeit: 60 Monate, Nettodarlehen: 28.553 Euro, Zielrate: 19.035 Euro, Gesamtbetrag: 45.792 Euro, Zinsätze: 6.3% Sollz. (gebunden), 6.49% eff.,
**Achtung!** Kredite kosten Geld.
Vermittlung für: Openbank by Santander
Repräsentatives Beispiel gem. § 17 Abs. 4 PAngV.

## Ausstattung

**Weiteres**
- Verlängerte Garantie auf 5 Jahre
- bis max. 100 000 km
- Handschuhfach beleuchtet
- LED Heckleuchten (Kristallglas-Optik) mit dynamischem Blinklicht
- Audiosystem: Sprachsteuerung für Infotainment-System
- Elektron. Stabilitäts-Programm (ESP)
- Fahrassistenz-System: Auffahrwarnsystem mit City-Notbremsfunktion (Frontradar-Assistent)
- Fahrassistenz-System: Berganfahr-Assistent (Hill-Holder)
- Fahrassistenz-System: Dynamischer Fernlichtassistent (Dynamic Light Assist)
- Fahrassistenz-System: Einschaltautomatik für Fahrlicht (Fahrlichtassistent)
- Fahrassistenz-System: Multikollisionsbremse (Multi Collision
- Fahrassistenz-System: Verkehrszeichenerkennung
- Fensterheber elektrisch vorn + hinten
- Laderaum: Gepäckraumabdeckung / Rollo - Verzurrösen
- Getriebe: 7-Gang - Doppelkupplungsgetriebe DSG
- Telefon: Komfort-Freisprecheinrichtung Bluetooth - Induktionsladeschale für Smartphone - Phonebox
- Audiosystem: SmartLink (Apple CarPlay und Android Auto) - Wireless SmartLink
- Innenausstattung: Sportline
- Innenausstattung: Dekoreinlagen schwarz
- Dachhimmel schwarz
- Paket: Sicht - Licht-/Regensensor - Innenspiegel mit Abblendautomatik
- Isofix-Aufnahmen für Kindersitz an Rücksitz
- Airbag: Knieairbag Fahrerseite
- Paket: Komfort Plus - Klimaanlage
- Schließ-/Startsystem Kessy
- Airbag: Kopf-Airbag-System
- Sitze: Lehnenentriegelung der Rücksitzlehne im Kofferraum
- Lenkung: Lenkrad (Leder - 3-Speichen) mit Multifunktion und Schaltfunktion
- Lenkung: Lenksäule (Lenkrad) verstellbar
- LED Matrix-Scheinwerfer
- Autom. Distanzregelung (ACC) mit Frontradar-Assistent (bis 210 km/h) mit Geschwindigkeits-Begrenzer
- Paket: Parken - Parklenkassistent - Einparkhilfe vorn und hinten - Rückfahrkamera - Kamerasystem 360
- Innenspiegel mit USB-Anschluss (Typ C)
- Komfortöffnung für elektr. Heckklappe/-Deckel
- Räder: LM-Felgen 225/40 R19 (Sagitarius
- Anthrazit
- glanzgedreht

EGA
STÄNDIG ÜBER 15.000 FAHRZEUGE IM BESTAND!

© 2004-2026 Automobilzentrum Altmark GmbH - Alle Rechte vorbehalten - Preisangaben ohne Gewähr und soweit nicht anders ausgewiesen inklusive MwSt.
Änderungen und Irrtümer vorbehalten

# Information über den Energieverbrauch und die $CO_2$-Emissionen des neuen Pkw

**Marke:** Skoda **Handelsbezeichnung:** Skoda Karoq

**Antriebsart:** Verbrennungsmotor

**Kraftstoff:** Benzin **anderer Energieträger:** entfällt

| | |
|---|---|
| **Energieverbrauch (kombiniert):** | 6,4 l/100 km |
| **$CO_2$-Emissionen (kombiniert):** | 145 g/km[1] |

**$CO_2$-Klasse**
**Auf Grundlage der $CO_2$-Emissionen**

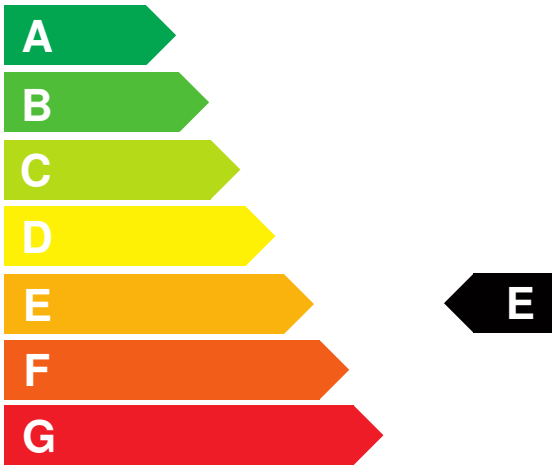


**Weitere Angaben:**

**Kraftstoffverbrauch**

| | |
|---|---|
| **kombiniert** | 6,4 l/100 km |
| • **Innenstadt** | 8,1 l/100 km |
| • **Stadtrand** | 6,3 l/100 km |
| • **Landstraße** | 5,5 l/100 km |
| • **Autobahn** | 6,6 l/100 km |

**Energiekosten bei 15.000 km Jahresfahrleistung:** **1.674,24 EUR**

**(Kraftstoffpreis: 1,74 EUR/l (jeweils Jahresdurchschnitt 2026))**

**Mögliche CO2-Kosten über die nächsten 10 Jahre (15.000 km/Jahr):**[2]

| | |
|---|---|
| • **bei einem angenommenen mittleren durchschnittlichen $CO_2$-Preis von 142,50 EUR/t:** | **3.099,38 EUR** |
| • **bei einem angenommenen niedrigen durchschnittlichen $CO_2$-Preis von 60,00 EUR/t:** | **1.305,00 EUR** |
| • **bei einem angenommenen hohen durchschnittlichen $CO_2$-Preis von 220,00 EUR/t:** | **4.785,00 EUR** |
| **Kraftfahrzeugsteuer:** | **139 EUR/Jahr** |

Die Informationen erfolgen gemäß der Pkw-Energieverbrauchskennzeichnungsverordnung. Die angegebenen Werte wurden nach den vorgeschriebenen Messverfahren WLTP (Worldwide harmonised Light-duty vehicles Test Procedures) ermittelt. Der Kraftstoffverbrauch und der $CO_2$-Ausstoß eines Pkw sind nicht nur von der effizienten Ausnutzung des Kraftstoffs durch den Pkw, sondern auch vom Fahrstil und anderen nichttechnischen Faktoren abhängig. $CO_2$ ist das für die Erderwärmung hauptsächlich verantwortliche Treibhausgas. Ein Leitfaden über den Kraftstoffverbrauch und die $CO_2$-Emissionen aller in Deutschland angebotenen neuen Pkw-Modelle ist unentgeltlich einsehbar an jedem Verkaufsort in Deutschland, an dem neue Pkw ausgestellt oder angeboten werden. Der Leitfaden ist auch hier abrufbar: www.dat.de.

[1] Es werden nur die CO2-Emissionen angegeben, die durch den Betrieb des Pkw entstehen. CO2-Emissionen, die durch die Produktion und Bereitstellung des Pkw sowie des Kraftstoffs bzw. der Energieträger entstehen oder vermieden werden, werden bei der Ermittlung der CO2-Emissionen gemäß WLTP nicht berücksichtigt.

[2] Aufgrund der $CO_2$-Bepreisung sind künftig Erhöhungen der Kraftstoffkosten möglich. Die künftige $CO_2$-Preisentwicklung ist unsicher, daher werden die möglichen $CO_2$-Kosten anhand von drei angenommenen $CO_2$-Preisen für den Zeitraum 2026 bis 2035 berechnet. Die tatsächlichen $CO_2$-Preise können sowohl höher als auch niedriger als in den zugrundeliegenden Modellrechnungen ausfallen. Die $CO_2$-Kosten sind beim Tanken mit den Kraftstoffkosten zu bezahlen. Weitere Informationen unter www.alternativ-mobil.info.

Fahrzeug-Identifizierungsnummer (FIN): TMBJR7NUXV5014352 erstellt am: 24.11.2026