Automobilzentrum Altmark GmbH
An den Burgstücken 8 - 39638 Gardelegen - Tel.: 039077 / 14070

Ihr Ansprechpartner

Herr Dirk Beckmann
E-Mail: verkauf@auto-altmark.de
Telefon: 039077 14070

Skoda Kamiq "1.5 TSI 150PS DSG Selection Klimaau...

Angebotsnr.: VF00-26470501







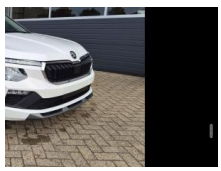
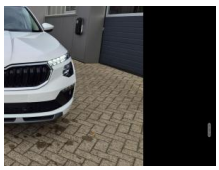


Erstzulassung:	Kilometer:	Farbe:	Leistung:	Kraftstoffart:	Verbr. komb.	CO2-Emission	CO2-Klasse (WLTP)
21.08.2026	2	Weiß	110 kW / 150 PS	Benzin	6,1 l/100km	128 g/km	D

PREIS
27.760 €

FINANZIERUNGSBEISPIEL
Laufzeit: 60 Monate — Anzahlung: 25 %
Basis-Finanzierung:* — Mtl. Rate:
Zielraten-Finanzierung:** — Mtl. Rate: **213 €**

* Basisfinanzierung: Anzahlung: 6.940 Euro, Laufzeit: 60 Monate, Nettodarlehen: 20.820 Euro, Gesamtbetrag: 31.138 Euro, Zinsätze: 6.3% Sollz. (gebunden), 6.49% eff.
** Zielratenfinanzierung: Anzahlung: 6.940 Euro, Laufzeit: 60 Monate, Nettodarlehen: 20.820 Euro, Zielrate: 13.880 Euro, Gesamtbetrag: 33.390 Euro, Zinsätze: 6.3% Sollz. (gebunden), 6.49% eff.,
Achtung! Kredite kosten Geld.
Vermittlung für: Openbank by Santander
Repräsentatives Beispiel gem. § 17 Abs. 4 PAngV.

Ausstattung

Weiteres
- " Extras / Highlights:
- Klimaautomatik
- Lederlenkrad
- Armlehne
- Tempomat
- Regensensor
- Innenspiegel automatisch abblendend
- 4 Elektrische Fensterheber
- Drive Mode Select
- Abgedunkelte Scheiben
- ZV Fernbedienung
- Motorstartknopf
- Sitzheizung
- Kindersitzbefestigung / ISOFIX
- 6 Airbags
- Radio
- Freisprechen über Bluetooth
- USB
- DAB (Digitaler Radioempfang)
- Touch-Bildschirm
- Apple CarPlay
- Android Auto
- Multifunktionslenkrad
- Müdigkeitserkennung
- Spurhalteassistent (Lane Assist)
- Umfeldbeobachtungssystem (Front Assist)
- Außenspiegel: elektrisch
- beheizbar
- Dachreling Schwarz
- Rückfahrkamera
- Parksensoren hinten
- 16""""" LM-Felgen mit Reifen 205/60 R16
- Nebelscheinwerfer vorne
- Tagfahrlicht mit LED
- Geschwindigkeitserkennung
- LED-Scheinwerfer
- Garantieverlängerung: 5
- Jahre / 100.000 KM
- "

EGA STÄNDIG ÜBER 15.000 FAHRZEUGE IM BESTAND!

© 2004-2026 Automobilzentrum Altmark GmbH - Alle Rechte vorbehalten - Preisangaben ohne Gewähr und soweit nicht anders ausgewiesen inklusive MwSt.
Änderungen und Irrtümer vorbehalten