Automobilzentrum Altmark GmbH
An den Burgstücken 8 - 39638 Gardelegen - Tel.: 039077 / 14070

Ihr Ansprechpartner

Herr Dirk Beckmann
E-Mail: verkauf@auto-altmark.de
Telefon: 039077 14070

Hyundai Tucson "Comfort Plus 1.6 T-GDI 2WD / ACC...

AL31-2663117 **Angebotsnr.:**



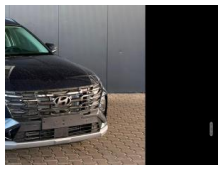

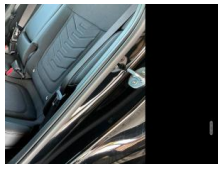



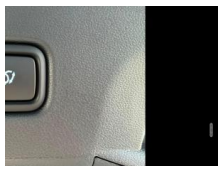

Erstzulassung:	Kilometer:	Farbe:	Leistung:	Kraftstoffart:	Verbr. komb.	CO2-Emission	CO2-Klasse (WLTP)
01.03.2026	15	Blau	110 kW / 150 PS	Benzin	7,2 l/100km	162 g/km	F

PREIS
30.140 €

FINANZIERUNGSBEISPIEL
Laufzeit: 60 Monate — Anzahlung: 25 %
Basis-Finanzierung:* — Mtl. Rate:
Zielraten-Finanzierung:** — Mtl. Rate: **231 €**

* Basisfinanzierung: Anzahlung: 7.535 Euro, Laufzeit: 60 Monate, Nettodarlehen: 22.605 Euro, Gesamtbetrag: 33.808 Euro, Zinsätze: 6.3% Sollz. (gebunden), 6.49% eff.
** Zielratenfinanzierung: Anzahlung: 7.535 Euro, Laufzeit: 60 Monate, Nettodarlehen: 22.605 Euro, Zielrate: 15.070 Euro, Gesamtbetrag: 36.253 Euro, Zinsätze: 6.3% Sollz. (gebunden), 6.49% eff.,
Achtung! Kredite kosten Geld.
Vermittlung für: Openbank by Santander
Repräsentatives Beispiel gem. § 17 Abs. 4 PAngV.

Ausstattung

Weiteres
- HIGHLIGHTS:
- Virtual Cockpit
- Induktions-Ladestation
- Android Auto
- Navigationssystem
- Abstandswarner
- Spurhalteassistent
- Ausweichassistent und Abbiegeassistent
- Abstandstempomat (Adaptive Cruise Control)
- Einparkhilfe vorne
- Rückfahrkamera
- Keyless Entry
- Außenspiegel elektrisch anklappbar
- Teilleder
- Sitzheizung vorne
- Sitzheizung hinten
- Elektrische Einstellung der Vordersitze
- Elektr. Lendenwirbelstützen vorne
- Lenkradheizung
- 2 Zonen Klimaautomatik
- Heckklappe elektrisch
- Umfeldbeobachtungssystem (Front Assist)
- LED-Scheinwerfer
- MULTIMEDIA UND KOMMUNIKATION:
- Bordcomputer
- Radio
- DAB Receiver
- Freisprecheinrichtung
- Bluetooth
- USB Anschluss
- Apple Car Play
- Touchscreen
- Sprachsteuerung

EGA STÄNDIG ÜBER 15.000 FAHRZEUGE IM BESTAND!

© 2004-2026 Automobilzentrum Altmark GmbH - Alle Rechte vorbehalten - Preisangaben ohne Gewähr und soweit nicht anders ausgewiesen inklusive MwSt.
Änderungen und Irrtümer vorbehalten

Information über den Energieverbrauch und die CO_2-Emissionen des neuen Pkw

Marke: Hyundai **Handelsbezeichnung:** Hyundai Tucson

Antriebsart: Verbrennungsmotor

Kraftstoff: Benzin **anderer Energieträger:** entfällt

Energieverbrauch (kombiniert):	7,2 l/100 km
CO_2-Emissionen (kombiniert):	162 g/km[1]

CO_2-Klasse
Auf Grundlage der CO_2-Emissionen

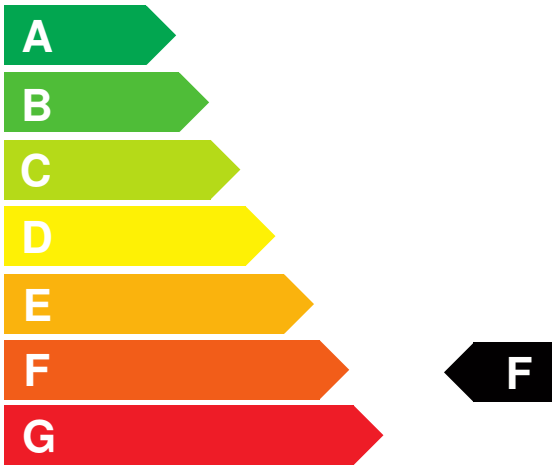

Weitere Angaben:

Kraftstoffverbrauch

kombiniert	7,2 l/100 km
• **Innenstadt**	9,2 l/100 km
• **Stadtrand**	6,9 l/100 km
• **Landstraße**	6,2 l/100 km
• **Autobahn**	7,4 l/100 km

Energiekosten bei 15.000 km Jahresfahrleistung: **1.883,52 EUR**

(Kraftstoffpreis: 1,74 EUR/l (jeweils Jahresdurchschnitt 2026))

Mögliche CO2-Kosten über die nächsten 10 Jahre (15.000 km/Jahr):[2]

• **bei einem angenommenen mittleren durchschnittlichen CO_2-Preis von 142,50 EUR/t:**	**3.462,75 EUR**
• **bei einem angenommenen niedrigen durchschnittlichen CO_2-Preis von 60,00 EUR/t:**	**1.458,00 EUR**
• **bei einem angenommenen hohen durchschnittlichen CO_2-Preis von 220,00 EUR/t:**	**5.346,00 EUR**
Kraftfahrzeugsteuer:	**186 EUR/Jahr**

Die Informationen erfolgen gemäß der Pkw-Energieverbrauchskennzeichnungsverordnung. Die angegebenen Werte wurden nach den vorgeschriebenen Messverfahren WLTP (Worldwide harmonised Light-duty vehicles Test Procedures) ermittelt. Der Kraftstoffverbrauch und der CO_2-Ausstoß eines Pkw sind nicht nur von der effizienten Ausnutzung des Kraftstoffs durch den Pkw, sondern auch vom Fahrstil und anderen nichttechnischen Faktoren abhängig. CO_2 ist das für die Erderwärmung hauptsächlich verantwortliche Treibhausgas. Ein Leitfaden über den Kraftstoffverbrauch und die CO_2-Emissionen aller in Deutschland angebotenen neuen Pkw-Modelle ist unentgeltlich einsehbar an jedem Verkaufsort in Deutschland, an dem neue Pkw ausgestellt oder angeboten werden. Der Leitfaden ist auch hier abrufbar: www.dat.de.

[1] Es werden nur die CO2-Emissionen angegeben, die durch den Betrieb des Pkw entstehen. CO2-Emissionen, die durch die Produktion und Bereitstellung des Pkw sowie des Kraftstoffs bzw. der Energieträger entstehen oder vermieden werden, werden bei der Ermittlung der CO2-Emissionen gemäß WLTP nicht berücksichtigt.

[2] Aufgrund der CO_2-Bepreisung sind künftig Erhöhungen der Kraftstoffkosten möglich. Die künftige CO_2-Preisentwicklung ist unsicher, daher werden die möglichen CO_2-Kosten anhand von drei angenommenen CO_2-Preisen für den Zeitraum 2026 bis 2035 berechnet. Die tatsächlichen CO_2-Preise können sowohl höher als auch niedriger als in den zugrundeliegenden Modellrechnungen ausfallen. Die CO_2-Kosten sind beim Tanken mit den Kraftstoffkosten zu bezahlen. Weitere Informationen unter www.alternativ-mobil.info.

Fahrzeug-Identifizierungsnummer (FIN): TMAJD81B6TJ708988 erstellt am: 24.11.2026