Automobilzentrum Altmark GmbH
An den Burgstücken 8 - 39638 Gardelegen - Tel.: 039077 / 14070

Ihr Ansprechpartner

Herr Dirk Beckmann
E-Mail: verkauf@auto-altmark.de
Telefon: 039077 14070

Hyundai KONA "N-Line X 1.6 DCT 4WD / Bose-Sound ...

AL31-2652302 **Angebotsnr.:**


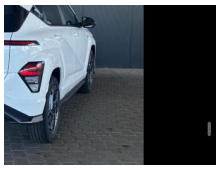





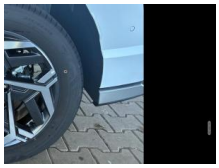


Erstzulassung:	Kilometer:	Farbe:	Leistung:	Kraftstoffart:	Verbr. komb.	CO2-Emission	CO2-Klasse (WLTP)
01.12.2025	15	Weiß	125 kW / 170 PS	Benzin	7,1 l/100km	160 g/km	F

PREIS
31.890 €

FINANZIERUNGSBEISPIEL

Laufzeit: 60 Monate	Anzahlung: 25 %
Basis-Finanzierung:*	Mtl. Rate:
Zielraten-Finanzierung:**	Mtl. Rate: **245 €**

* Basisfinanzierung: Anzahlung: 7.973 Euro, Laufzeit: 60 Monate, Nettodarlehen: 23.918 Euro, Gesamtbetrag: 35.771 Euro, Zinsätze: 6.3% Sollz. (gebunden), 6.49% eff.
** Zielratenfinanzierung: Anzahlung: 7.973 Euro, Laufzeit: 60 Monate, Nettodarlehen: 23.918 Euro, Zielrate: 15.945 Euro, Gesamtbetrag: 38.358 Euro, Zinsätze: 6.3% Sollz. (gebunden), 6.49% eff.,
Achtung! Kredite kosten Geld.
Vermittlung für: Openbank by Santander
Repräsentatives Beispiel gem. § 17 Abs. 4 PAngV.

Ausstattung

Weiteres
- HIGHLIGHTS:
- Virtual Cockpit
- Soundsystem
- Induktions-Ladestation
- Android Auto
- Navigationssystem
- Allradantrieb
- Fernlichtassistent (Light Assist)
- Abstandswarner
- Spurhalteassistent
- Ausweichassistent und Abbiegeassistent
- Abstandstempomat (Adaptive Cruise Control)
- Einparkhilfe vorne
- 360 Grad Kamera/Area View
- Keyless Entry
- Außenspiegel elektrisch anklappbar
- Alcantara
- Sitzheizung vorne
- Sitzheizung hinten
- Sitzbelüftung
- Sportsitze
- Vordersitze höhenverstellbar
- Fahrersitz mit Memory-Funktion
- Elektrische Sitzeinstellung
- Lenkradheizung
- Schaltwippen am Lenkrad
- 2 Zonen Klimaautomatik
- Heckklappe elektrisch
- Umfeldbeobachtungssystem (Front Assist)
- LED-Scheinwerfer
- MULTIMEDIA UND KOMMUNIKATION:
- Bordcomputer
- Radio
- DAB Receiver
- Freisprecheinrichtung
- Bluetooth
- USB Anschluss
- Apple Car Play
- Touchscreen
- Sprachsteuerung

EGA
STÄNDIG ÜBER 15.000 FAHRZEUGE IM BESTAND!

© 2004-2026 Automobilzentrum Altmark GmbH - Alle Rechte vorbehalten - Preisangaben ohne Gewähr und soweit nicht anders ausgewiesen inklusive MwSt.
Änderungen und Irrtümer vorbehalten

Information über den Energieverbrauch und die CO_2-Emissionen des neuen Pkw

Marke: Hyundai **Handelsbezeichnung:** Hyundai KONA

Antriebsart: Verbrennungsmotor

Kraftstoff: Benzin **anderer Energieträger:** entfällt

Energieverbrauch (kombiniert):	7,1 l/100 km
CO_2-Emissionen (kombiniert):	160 g/km[1]

CO_2-Klasse
Auf Grundlage der CO_2-Emissionen

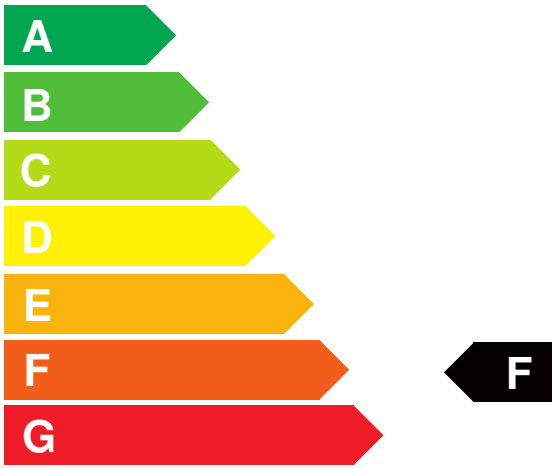

Weitere Angaben:

Kraftstoffverbrauch

kombiniert	7,1 l/100 km
• **Innenstadt**	9,0 l/100 km
• **Stadtrand**	6,8 l/100 km
• **Landstraße**	6,1 l/100 km
• **Autobahn**	7,3 l/100 km

Energiekosten bei 15.000 km Jahresfahrleistung: **1.857,36 EUR**

(Kraftstoffpreis: 1,74 EUR/l (jeweils Jahresdurchschnitt 2026))

Mögliche CO2-Kosten über die nächsten 10 Jahre (15.000 km/Jahr):[2]

• **bei einem angenommenen mittleren durchschnittlichen CO_2-Preis von 142,50 EUR/t:**	**3.420,00 EUR**
• **bei einem angenommenen niedrigen durchschnittlichen CO_2-Preis von 60,00 EUR/t:**	**1.440,00 EUR**
• **bei einem angenommenen hohen durchschnittlichen CO_2-Preis von 220,00 EUR/t:**	**5.280,00 EUR**
Kraftfahrzeugsteuer:	**180 EUR/Jahr**

Die Informationen erfolgen gemäß der Pkw-Energieverbrauchskennzeichnungsverordnung. Die angegebenen Werte wurden nach den vorgeschriebenen Messverfahren WLTP (Worldwide harmonised Light-duty vehicles Test Procedures) ermittelt. Der Kraftstoffverbrauch und der CO_2-Ausstoß eines Pkw sind nicht nur von der effizienten Ausnutzung des Kraftstoffs durch den Pkw, sondern auch vom Fahrstil und anderen nichttechnischen Faktoren abhängig. CO_2 ist das für die Erderwärmung hauptsächlich verantwortliche Treibhausgas. Ein Leitfaden über den Kraftstoffverbrauch und die CO_2-Emissionen aller in Deutschland angebotenen neuen Pkw-Modelle ist unentgeltlich einsehbar an jedem Verkaufsort in Deutschland, an dem neue Pkw ausgestellt oder angeboten werden. Der Leitfaden ist auch hier abrufbar: www.dat.de.

[1] Es werden nur die CO2-Emissionen angegeben, die durch den Betrieb des Pkw entstehen. CO2-Emissionen, die durch die Produktion und Bereitstellung des Pkw sowie des Kraftstoffs bzw. der Energieträger entstehen oder vermieden werden, werden bei der Ermittlung der CO2-Emissionen gemäß WLTP nicht berücksichtigt.

[2] Aufgrund der CO_2-Bepreisung sind künftig Erhöhungen der Kraftstoffkosten möglich. Die künftige CO_2-Preisentwicklung ist unsicher, daher werden die möglichen CO_2-Kosten anhand von drei angenommenen CO_2-Preisen für den Zeitraum 2026 bis 2035 berechnet. Die tatsächlichen CO_2-Preise können sowohl höher als auch niedriger als in den zugrundeliegenden Modellrechnungen ausfallen. Die CO_2-Kosten sind beim Tanken mit den Kraftstoffkosten zu bezahlen. Weitere Informationen unter www.alternativ-mobil.info.

Fahrzeug-Identifizierungsnummer (FIN): KMHHB8134SU336603 erstellt am: 24.11.2026