Automobilzentrum Altmark GmbH
An den Burgstücken 8 - 39638 Gardelegen - Tel.: 039077 / 14070

Ihr Ansprechpartner

Herr Dirk Beckmann
E-Mail: verkauf@auto-altmark.de
Telefon: 039077 14070

Volkswagen Touran 1.5 TSI DSG Comfortline Navi L...

BR02-62225 **Angebotsnr.:**



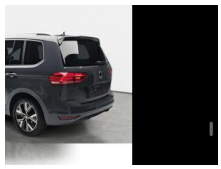

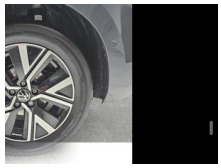

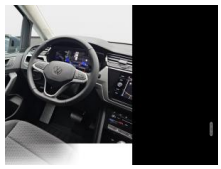



Erstzulassung:	Kilometer:	Farbe:	Leistung:	Kraftstoffart:	Verbr. komb.	CO2-Emission	CO2-Klasse (WLTP)
01.03.2026	25	Grau	110 kW / 150 PS	Benzin	6,4 l/100km	147 g/km	E

PREIS
37.450 €

FINANZIERUNGSBEISPIEL
Laufzeit: 60 Monate Anzahlung: 25 %
Basis-Finanzierung:* Mtl. Rate:
Zielraten-Finanzierung:** Mtl. Rate: **287 €**

* Basisfinanzierung: Anzahlung: 9.363 Euro, Laufzeit: 60 Monate, Nettodarlehen: 28.088 Euro, Gesamtbetrag: 42.008 Euro, Zinsätze: 6.3% Sollz. (gebunden), 6.49% eff.
** Zielratenfinanzierung: Anzahlung: 9.363 Euro, Laufzeit: 60 Monate, Nettodarlehen: 28.088 Euro, Zielrate: 18.725 Euro, Gesamtbetrag: 45.046 Euro, Zinsätze: 6.3% Sollz. (gebunden), 6.49% eff.,
Achtung! Kredite kosten Geld.
Vermittlung für: Openbank by Santander
Repräsentatives Beispiel gem. § 17 Abs. 4 PAngV.

Ausstattung

Weiteres
- Warnanlage für Sicherheitsgurte vorne und hinten
- Wegfahrsperre (elektronisch)
- Wärmeschutzverglasung grün getönt
- Zentralverriegelung
- Sitze: 3.Sitzreihe mit Einzelsitzen (2 Sitzplätze)
- Anhängerkupplung mit elektr. Entriegelung
- schwenkbar
- Audiosystem: App-Connect inkl. App-Connect Wireless (Apple CarPlay
- Android Auto)
- Navigationssystem Discover Media Streaming Internet (Touchscreen
- Bluetooth
- USB)
- Paket: Easy Open - Schließ-/Startsystem Keyless Access - Kofferraumdeckel / Heckklappe elektr. betätigt
- Paket: Chrom (2) - Chromleisten an Seitenfenstern - Dachreling silber
- Diebstahlwarnanlage mit Innenraumüberwachung
- Back-up-Horn und Abschleppschutz
- Fahrassistenz-System: Verkehrszeichenerkennung
- Klimaanlage Climatronic 3-Zonen
- Innenraumfilter: Staub- und Pollenfilter mit Aktivkohlefilter
- Paket: Sicht - Licht-/Regensensor - Innenspiegel mit Abblendautomatik
- Räder: LM-Felgen 6
- 5x17 (Alexandria
- schwarz glanzgedreht) mit AirStop-Reifen 215/55 R 17
- Räder: Diebstahlsicherung für Räder (Felgenschlösser)
- Lackierung: Metallic-Lackierung
- Notrufsystem
- Räder: Reifendruck-Kontrollsystem
- Verglasung: Scheiben hinten abgedunkelt (65)
- Paket: Winter - Sitzheizung vorn - Scheinwerfer-Reinigungsanlage (SRA)
- Gurte: 3-Punkt-Sicherheitsgurt hinten mitte
- Ablagefächer in Dachkonsole
- Airbag: Fahrer-/Beifahrerseite - Airbag Beifahrerseite abschaltbar
- Anti-Blockier-System (ABS)
- Antriebs-Schlupfregelung (ASR)
- Antriebsart: Frontantrieb
- Automatische Fahrlichtschaltung (ALS)
- Außenspiegel elektr. verstell- und heizbar
- anklappbar - lackiert - integrierter LED-Blinker
- Außentemperaturanzeige
- Bremsassistent
- Paket: Chrom (1) - Chromeinfassung Lichtschalter

EGA STÄNDIG ÜBER 15.000 FAHRZEUGE IM BESTAND!

© 2004-2026 Automobilzentrum Altmark GmbH - Alle Rechte vorbehalten - Preisangaben ohne Gewähr und soweit nicht anders ausgewiesen inklusive MwSt.
Änderungen und Irrtümer vorbehalten

Information über den Energieverbrauch und die CO_2-Emissionen des neuen Pkw

Marke: Volkswagen **Handelsbezeichnung:** Volkswagen Touran

Antriebsart: Verbrennungsmotor

Kraftstoff: Benzin **anderer Energieträger:** entfällt

Energieverbrauch (kombiniert):	6,4 l/100 km
CO_2-Emissionen (kombiniert):	147 g/km[1]

CO_2-Klasse
Auf Grundlage der CO_2-Emissionen

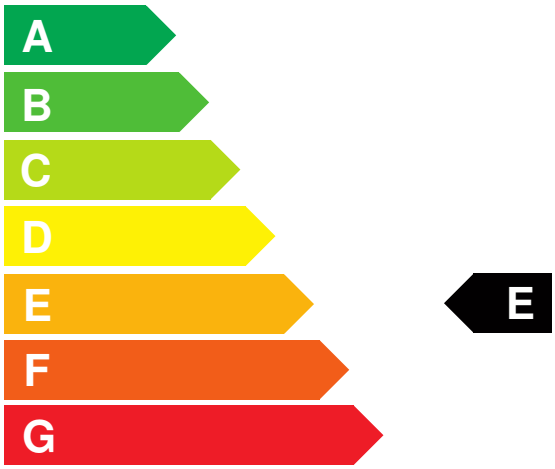

Weitere Angaben:

Kraftstoffverbrauch

kombiniert	6,4 l/100 km
• **Innenstadt**	8,4 l/100 km
• **Stadtrand**	6,5 l/100 km
• **Landstraße**	5,5 l/100 km
• **Autobahn**	6,5 l/100 km

Energiekosten bei 15.000 km Jahresfahrleistung: **1.674,24 EUR**

(Kraftstoffpreis: 1,74 EUR/l (jeweils Jahresdurchschnitt 2026))

Mögliche CO2-Kosten über die nächsten 10 Jahre (15.000 km/Jahr):[2]

• **bei einem angenommenen mittleren durchschnittlichen CO_2-Preis von 142,50 EUR/t:**	**3.142,13 EUR**
• **bei einem angenommenen niedrigen durchschnittlichen CO_2-Preis von 60,00 EUR/t:**	**1.323,00 EUR**
• **bei einem angenommenen hohen durchschnittlichen CO_2-Preis von 220,00 EUR/t:**	**4.851,00 EUR**
Kraftfahrzeugsteuer:	**144 EUR/Jahr**

Die Informationen erfolgen gemäß der Pkw-Energieverbrauchskennzeichnungsverordnung. Die angegebenen Werte wurden nach den vorgeschriebenen Messverfahren WLTP (Worldwide harmonised Light-duty vehicles Test Procedures) ermittelt. Der Kraftstoffverbrauch und der CO_2-Ausstoß eines Pkw sind nicht nur von der effizienten Ausnutzung des Kraftstoffs durch den Pkw, sondern auch vom Fahrstil und anderen nichttechnischen Faktoren abhängig. CO_2 ist das für die Erderwärmung hauptsächlich verantwortliche Treibhausgas. Ein Leitfaden über den Kraftstoffverbrauch und die CO_2-Emissionen aller in Deutschland angebotenen neuen Pkw-Modelle ist unentgeltlich einsehbar an jedem Verkaufsort in Deutschland, an dem neue Pkw ausgestellt oder angeboten werden. Der Leitfaden ist auch hier abrufbar: www.dat.de.

[1] Es werden nur die CO2-Emissionen angegeben, die durch den Betrieb des Pkw entstehen. CO2-Emissionen, die durch die Produktion und Bereitstellung des Pkw sowie des Kraftstoffs bzw. der Energieträger entstehen oder vermieden werden, werden bei der Ermittlung der CO2-Emissionen gemäß WLTP nicht berücksichtigt.

[2] Aufgrund der CO_2-Bepreisung sind künftig Erhöhungen der Kraftstoffkosten möglich. Die künftige CO_2-Preisentwicklung ist unsicher, daher werden die möglichen CO_2-Kosten anhand von drei angenommenen CO_2-Preisen für den Zeitraum 2026 bis 2035 berechnet. Die tatsächlichen CO_2-Preise können sowohl höher als auch niedriger als in den zugrundeliegenden Modellrechnungen ausfallen. Die CO_2-Kosten sind beim Tanken mit den Kraftstoffkosten zu bezahlen. Weitere Informationen unter www.alternativ-mobil.info.

Fahrzeug-Identifizierungsnummer (FIN): WVGZZZ1T7TW009740 erstellt am: 25.11.2026