Automobilzentrum Altmark GmbH
An den Burgstücken 8 - 39638 Gardelegen - Tel.: 039077 / 14070

Ihr Ansprechpartner

**Herr Dirk Beckmann**
E-Mail: verkauf@auto-altmark.de
Telefon: 039077 14070

# Cupra Formentor 1.5 eTSI DSG Navi LED-HD ACC Pan...

BR02-61671 **Angebotsnr.:**





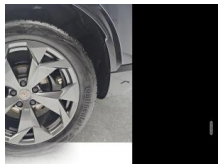





| Erstzulassung: | Kilometer: | Farbe: | Leistung: | Kraftstoffart: | Verbr. komb. | CO2-Emission | CO2-Klasse (WLTP) |
|---|---|---|---|---|---|---|---|
| 01.09.2026 | 25 | Grau | 110 kW / 150 PS | Benzin | 5,9 l/100km | 133 g/km | D |

**PREIS**
**33.950 €**

**FINANZIERUNGSBEISPIEL**
Laufzeit: 60 Monate Anzahlung: 25 %
Basis-Finanzierung:* Mtl. Rate:
Zielraten-Finanzierung:** Mtl. Rate: **261 €**

* Basisfinanzierung: Anzahlung: 8.488 Euro, Laufzeit: 60 Monate, Nettodarlehen: 25.463 Euro, Gesamtbetrag: 38.082 Euro, Zinsätze: 6.3% Sollz. (gebunden), 6.49% eff.
** Zielratenfinanzierung: Anzahlung: 8.488 Euro, Laufzeit: 60 Monate, Nettodarlehen: 25.463 Euro, Zielrate: 16.975 Euro, Gesamtbetrag: 40.836 Euro, Zinsätze: 6.3% Sollz. (gebunden), 6.49% eff.,
**Achtung!** Kredite kosten Geld.
Vermittlung für: Openbank by Santander
Repräsentatives Beispiel gem. § 17 Abs. 4 PAngV.

## Ausstattung

**Weiteres**
- Garantieverlängerung 3 Jahre/150.000 km
- Diebstahlalarmanlage
- Innenraumüber- wachung
- Back-up-Horn und Abschleppschutz
- Navigationssystem mit Touchscreen Farbbildschirm 12
- 9 Zoll
- Anhängerkupplung (Kugelkopf mit elektr. Entriegelung
- schwenkbar)
- Lackierung: Metallic-Lackierung
- Paket: Performance
- LED HD Matrix-Scheinwerfer
- Fahrassistenz-System: Adaptive Fahrwerksregelung (DCC)
- Räder: Reserverad als Notrad
- Paket: Skyline - Panorama Schiebe-/Hebedach elektrisch
- Paket: Winter - Sitzheizung Vordersitze
- Airbag Fahrer-/Beifahrerseite - Airbag
- Antriebsart: Frontantrieb
- Außenspiegel elektr. verstell-
- heiz- und anklappbar - lackiert - Welcome Light
- Connectivity-Box
- Dachhimmel schwarz
- Dachreling schwarz
- hochglänzend
- Paket: Parken - Einparkhilfe vorn und hinten - Rückfahrkamera
- Einstiegsleisten vorn beleuchtet
- Automatische Distanzregelung (ACC) mit Geschwindigkeits-Begrenzer
- Fahrassistenz-System: Fahrprofilauswahl (CUPRA Drive Profile)
- Fahrassistenz-System: Fernlichtassistent
- Fahrassistenz-System: Müdigkeitserkennung
- Fahrassistenz-System: Spurhalteassistent
- Fahrassistenz-System: Umfeldbeobachtungssystem (Front assist)
- Fahrassistenz-System: Verkehrszeichenerkennung
- Fensterheber elektrisch vorn + hinten mit Komfortschaltung
- Fensterzierleisten schwarz
- Audiosystem: Full Link (MirrorLink
- Apple CarPlay und Android Auto)
- Laderaum: Gepäck-/Laderaumboden doppelt - Gepäckraumabdeckung - Gepäckraumbeleuchtung (LED)
- Getriebe: 7-Gang - Doppelkupplungsgetriebe DSG
- Komfortöffnung Heckklappe (Virtuelles Pedal)
- Handschuhfach mit LED-Beleuchtung
- Innenausstattung: Interieurleisten Copper
- Isofix-Aufnahmen für Kindersitz an Beifahrersitz und Rücksitz (inkl. i-Size-Kindersitze)
- Klimaanlage Climatronic 3-Zonen

EGA STÄNDIG ÜBER 15.000 FAHRZEUGE IM BESTAND!

© 2004-2026 Automobilzentrum Altmark GmbH - Alle Rechte vorbehalten - Preisangaben ohne Gewähr und soweit nicht anders ausgewiesen inklusive MwSt.
Änderungen und Irrtümer vorbehalten

# Information über den Energieverbrauch und die $CO_2$-Emissionen des neuen Pkw

**Marke:** Cupra **Handelsbezeichnung:** Cupra Formentor

**Antriebsart:** Verbrennungsmotor

**Kraftstoff:** Benzin **anderer Energieträger:** entfällt

| | |
|---|---|
| **Energieverbrauch (kombiniert):** | 5,9 l/100 km |
| **$CO_2$-Emissionen (kombiniert):** | 133 g/km[1] |

**$CO_2$-Klasse**
**Auf Grundlage der $CO_2$-Emissionen**

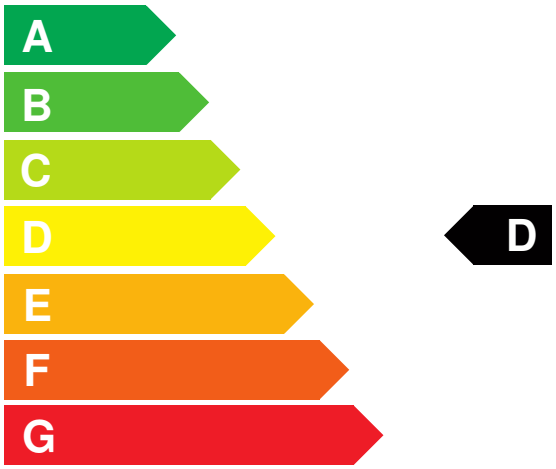


**Weitere Angaben:**

**Kraftstoffverbrauch**

| | |
|---|---|
| **kombiniert** | 5,9 l/100 km |
| • **Innenstadt** | 7,8 l/100 km |
| • **Stadtrand** | 5,6 l/100 km |
| • **Landstraße** | 4,9 l/100 km |
| • **Autobahn** | 6,1 l/100 km |

**Energiekosten bei 15.000 km Jahresfahrleistung:** **1.543,44 EUR**

**(Kraftstoffpreis: 1,74 EUR/l (jeweils Jahresdurchschnitt 2026))**

**Mögliche CO2-Kosten über die nächsten 10 Jahre (15.000 km/Jahr):**[2]

| | |
|---|---|
| • **bei einem angenommenen mittleren durchschnittlichen $CO_2$-Preis von 142,50 EUR/t:** | **2.842,88 EUR** |
| • **bei einem angenommenen niedrigen durchschnittlichen $CO_2$-Preis von 60,00 EUR/t:** | **1.197,00 EUR** |
| • **bei einem angenommenen hohen durchschnittlichen $CO_2$-Preis von 220,00 EUR/t:** | **4.389,00 EUR** |
| **Kraftfahrzeugsteuer:** | **110 EUR/Jahr** |

Die Informationen erfolgen gemäß der Pkw-Energieverbrauchskennzeichnungsverordnung. Die angegebenen Werte wurden nach den vorgeschriebenen Messverfahren WLTP (Worldwide harmonised Light-duty vehicles Test Procedures) ermittelt. Der Kraftstoffverbrauch und der $CO_2$-Ausstoß eines Pkw sind nicht nur von der effizienten Ausnutzung des Kraftstoffs durch den Pkw, sondern auch vom Fahrstil und anderen nichttechnischen Faktoren abhängig. $CO_2$ ist das für die Erderwärmung hauptsächlich verantwortliche Treibhausgas. Ein Leitfaden über den Kraftstoffverbrauch und die $CO_2$-Emissionen aller in Deutschland angebotenen neuen Pkw-Modelle ist unentgeltlich einsehbar an jedem Verkaufsort in Deutschland, an dem neue Pkw ausgestellt oder angeboten werden. Der Leitfaden ist auch hier abrufbar: www.dat.de.

[1] Es werden nur die CO2-Emissionen angegeben, die durch den Betrieb des Pkw entstehen. CO2-Emissionen, die durch die Produktion und Bereitstellung des Pkw sowie des Kraftstoffs bzw. der Energieträger entstehen oder vermieden werden, werden bei der Ermittlung der CO2-Emissionen gemäß WLTP nicht berücksichtigt.

[2] Aufgrund der $CO_2$-Bepreisung sind künftig Erhöhungen der Kraftstoffkosten möglich. Die künftige $CO_2$-Preisentwicklung ist unsicher, daher werden die möglichen $CO_2$-Kosten anhand von drei angenommenen $CO_2$-Preisen für den Zeitraum 2026 bis 2035 berechnet. Die tatsächlichen $CO_2$-Preise können sowohl höher als auch niedriger als in den zugrundeliegenden Modellrechnungen ausfallen. Die $CO_2$-Kosten sind beim Tanken mit den Kraftstoffkosten zu bezahlen. Weitere Informationen unter www.alternativ-mobil.info.

Fahrzeug-Identifizierungsnummer (FIN): VSSZZZKM2TR016989 erstellt am: 23.11.2026