Automobilzentrum Altmark GmbH
An den Burgstücken 8 - 39638 Gardelegen - Tel.: 039077 / 14070

Ihr Ansprechpartner

**Herr Dirk Beckmann**
E-Mail: verkauf@auto-altmark.de
Telefon: 039077 14070

# Volkswagen Passat Variant 2.0 TDI DSG 4Motion AB...

**Angebotsnr.:** AP08-225009AT


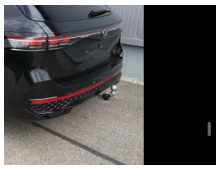



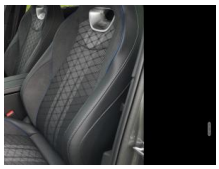
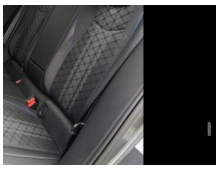


| Erstzulassung: | Kilometer: | Farbe: | Leistung: | Kraftstoffart: | Verbr. komb. | CO2-Emission | CO2-Klasse (WLTP) |
|---|---|---|---|---|---|---|---|
| 22.11.2026 | 10 | Schwarz | 162 kW / 220 PS | Diesel | 6,1 l/100km | 161 g/km | F |

**PREIS**
**48.210 €**

**FINANZIERUNGSBEISPIEL**
Laufzeit: 60 Monate — Anzahlung: 25 %
Basis-Finanzierung:* — Mtl. Rate:
Zielraten-Finanzierung:** — Mtl. Rate: **370 €**

* Basisfinanzierung: Anzahlung: 12.053 Euro, Laufzeit: 60 Monate, Nettodarlehen: 36.158 Euro, Gesamtbetrag: 54.077 Euro, Zinsätze: 6.3% Sollz. (gebunden), 6.49% eff.
** Zielratenfinanzierung: Anzahlung: 12.053 Euro, Laufzeit: 60 Monate, Nettodarlehen: 36.158 Euro, Zielrate: 24.105 Euro, Gesamtbetrag: 57.988 Euro, Zinsätze: 6.3% Sollz. (gebunden), 6.49% eff.,
**Achtung!** Kredite kosten Geld.
Vermittlung für: Openbank by Santander
Repräsentatives Beispiel gem. § 17 Abs. 4 PAngV.

## Ausstattung

### Weiteres

- "
- HIGHLIGHTS:
- ABT Leistungssteigerung auf 162kW/220 PS und 440 Nm inkl. ABT Anschlussgarantie auf 5 Jahre / max. 120.000 Km
- (7J2) Multifunktionsanzeige/Bordcomputer """"Virtual Cockpit"""" mit 10
- 25 TFT Display
- (8G5) Dynamischer Fernlichtassistent """"Dynamic Light Assist""""
- (8T3) Automatische Distanzregelung ACC """"stop & go""""
- (1M9) Anhängevorrichtung anklappbar
- mit elektrischer Entriegelung
- inkl. Anhängerrangierassistent Trailer Assist
- (5I6) Heckklappe elektrisch öffnen und schließend inkl. Easy Open und Close
- (KS1) Head-up-Display
- (7UY) Navigationssystem
- (6I2) Spurhalteassistent """"Lane Assist"""" und Stauassistent
- (79H) Spurwechselassistent """"Side Assist""""
- Ausparkassistent und Ausstiegswarnung
- (QR9) Verkehrszeichenerkennung
- (8A2) Parkassistent """"Park Assist Plus"""" inkl. Einparkhilfe vorne und hinten
- (KA2) Rückfahrkamera
- (WLB) R-Line """"Black Style""""
- (4A3) Sitzheizung für Vordersitze
- (Q4P) Sportsitze vorn
- (8I6) Lendenwirbelstützen vorn pneumatisch einstellbar
- (KH7) Klimaanlage """"Air Care Climatronic"""" mit Klimabedienteil hinten (3 Zonen)
- (3FU) Panoramaglasschiebedach
- (PNJ) Leeds 8jx19 in Schwarz / Dark Graphit inkl. 235/40R19
- MULTIMEDIA UND KOMMUNIKATION:
- (QV3) Digitaler Radioempfang DAB+
- (U9E) 2 USB-C-Schnittstellen vorn
- 2 USB-C-Ladebuchsen an der Mittelkonsole hinten
- Ladeleistung bis zu 45 W
- (9WJ) App-Connect Wireless für Apple CarPlay und Android Auto
- (8RM) 8 Lautsprecher

EGA
STÄNDIG ÜBER 15.000 FAHRZEUGE IM BESTAND!

© 2004-2026 Automobilzentrum Altmark GmbH - Alle Rechte vorbehalten - Preisangaben ohne Gewähr und soweit nicht anders ausgewiesen inklusive MwSt.
Änderungen und Irrtümer vorbehalten

# Information über den Energieverbrauch und die $CO_2$-Emissionen des neuen Pkw

**Marke:** Volkswagen
**Handelsbezeichnung:** Volkswagen Passat Variant
**Antriebsart:** Verbrennungsmotor
**Kraftstoff:** Diesel
**anderer Energieträger:** entfällt

| | |
|---|---|
| **Energieverbrauch (kombiniert):** | 6,1 l/100 km |
| **$CO_2$-Emissionen (kombiniert):** | 161 g/km[1] |

**$CO_2$-Klasse**
**Auf Grundlage der $CO_2$-Emissionen**

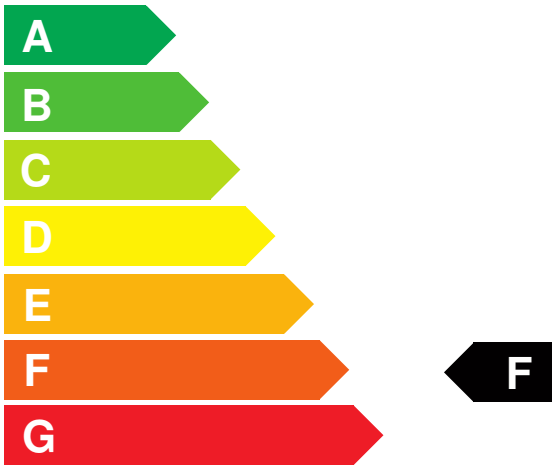


**Weitere Angaben:**

**Kraftstoffverbrauch**

| | |
|---|---|
| **kombiniert** | 6,1 l/100 km |
| • **Innenstadt** | 8,5 l/100 km |
| • **Stadtrand** | 6,3 l/100 km |
| • **Landstraße** | 5,3 l/100 km |
| • **Autobahn** | 5,9 l/100 km |

**Energiekosten bei 15.000 km Jahresfahrleistung:** **1.473,15 EUR**
**(Kraftstoffpreis: 1,61 EUR/l (jeweils Jahresdurchschnitt 2026))**
**Mögliche CO2-Kosten über die nächsten 10 Jahre (15.000 km/Jahr):**[2]

| | |
|---|---|
| • **bei einem angenommenen mittleren durchschnittlichen $CO_2$-Preis von 142,50 EUR/t:** | **3.441,38 EUR** |
| • **bei einem angenommenen niedrigen durchschnittlichen $CO_2$-Preis von 60,00 EUR/t:** | **1.449,00 EUR** |
| • **bei einem angenommenen hohen durchschnittlichen $CO_2$-Preis von 220,00 EUR/t:** | **5.313,00 EUR** |
| **Kraftfahrzeugsteuer:** | **341 EUR/Jahr** |

Die Informationen erfolgen gemäß der Pkw-Energieverbrauchskennzeichnungsverordnung. Die angegebenen Werte wurden nach den vorgeschriebenen Messverfahren WLTP (Worldwide harmonised Light-duty vehicles Test Procedures) ermittelt. Der Kraftstoffverbrauch und der $CO_2$-Ausstoß eines Pkw sind nicht nur von der effizienten Ausnutzung des Kraftstoffs durch den Pkw, sondern auch vom Fahrstil und anderen nichttechnischen Faktoren abhängig. $CO_2$ ist das für die Erderwärmung hauptsächlich verantwortliche Treibhausgas. Ein Leitfaden über den Kraftstoffverbrauch und die $CO_2$-Emissionen aller in Deutschland angebotenen neuen Pkw-Modelle ist unentgeltlich einsehbar an jedem Verkaufsort in Deutschland, an dem neue Pkw ausgestellt oder angeboten werden. Der Leitfaden ist auch hier abrufbar: www.dat.de.

[1] Es werden nur die CO2-Emissionen angegeben, die durch den Betrieb des Pkw entstehen. CO2-Emissionen, die durch die Produktion und Bereitstellung des Pkw sowie des Kraftstoffs bzw. der Energieträger entstehen oder vermieden werden, werden bei der Ermittlung der CO2-Emissionen gemäß WLTP nicht berücksichtigt.

[2] Aufgrund der $CO_2$-Bepreisung sind künftig Erhöhungen der Kraftstoffkosten möglich. Die künftige $CO_2$-Preisentwicklung ist unsicher, daher werden die möglichen $CO_2$-Kosten anhand von drei angenommenen $CO_2$-Preisen für den Zeitraum 2026 bis 2035 berechnet. Die tatsächlichen $CO_2$-Preise können sowohl höher als auch niedriger als in den zugrundeliegenden Modellrechnungen ausfallen. Die $CO_2$-Kosten sind beim Tanken mit den Kraftstoffkosten zu bezahlen. Weitere Informationen unter www.alternativ-mobil.info.

Fahrzeug-Identifizierungsnummer (FIN):

erstellt am: 23.11.2026